TECHE UDINE

MANOSCRITTI

FONDO PRINCIPALE

Manoscritto n. P_MSS_2535_067

Nel Fondo Principale sono confluiti la maggior parte dei lasciti manoscritti pervenuti alla Biblioteca Civica «Vincenzo Joppi» nel corso del tempo: si tratta perciò di un fondo composito nel quale è possibile trovare manoscritti di argomento liturgico, scientifico, giuridico, botanico e altro.

Collocazione:

Biblioteca Civica "Vincenzo Joppi", Udine
https://www.techeudine.it/fondo-principale
https://www.sbhu.it/

Rammenti —

Ti mando una mia preparatoria da giorni ; ma te la mando per fare ammenda onorevole della mia poca fiducia nella vostra amor- bontà — La lettera ricevuta jeri da Carlo rimedia per gratificazione ad ogni mia paura ; soltanto mi resta lo scrupolo degli stivali — Se hai ancora qualche copia del mio Romanzo mandala ad Arduino ripiene al Conte Ricordi — Ho poveri autore ne fece affatto affatto sparizione — di proposito ? — L'articolo del Cagnoli ? Spero di ricevere una volta o l'altra Tua congratulazione — Io ne ne sono un tantino impaziente ; e perchè mi abbracci tosto mi lavo proemiale di una spruzzata di quella lena con cui vorrei dar mano nell'inverno — Bacia Isadora — Saluta il Sig. Cesare — e Dio ti amami —

Mantova

Onorevole Signora

Adele Marin Nievo

ms 2535/67

Ramon mio —
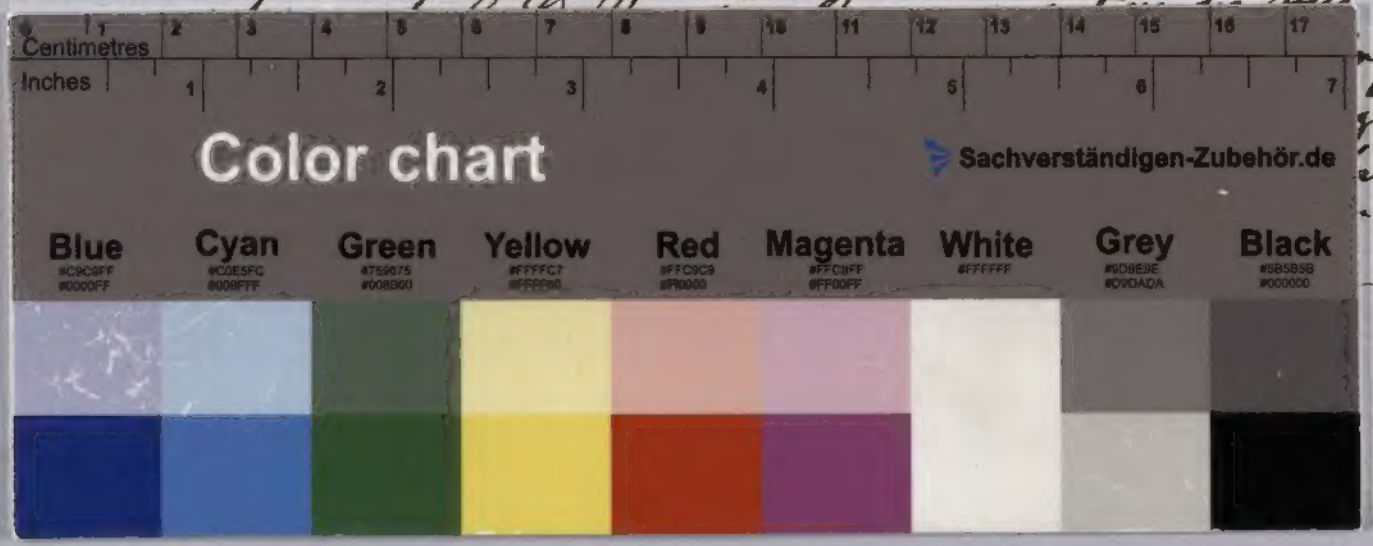
Ti mando una mia preparata da giorni ; ma te la mando per
fare ammenda onorevole della mia poca fiducia nella vostra amore
Dilezza — La lettera ricevuta jeri da Carlo rimedia per quel tanto ad
ogni mia paura ; soltanto mi resta lo scrupolo degli stivali —
Se hai ancora qualche copia del mio Romanzo mandala ad Adria
[illegible] affatto
seguendo ?
giorni — Ho
veva i tuoi
vorrei
lerare